

ORION-VB • *Klimaatcomputer voor centrale bediening IRIS-V*



De ORION-VB is de computer die, gekoppeld aan IRIS-V klimaatcomputers, centrale bediening van de klimaatcomputers mogelijk maakt. Door het grafisch display en de functie- en navigatietoetsen is de bediening opgebouwd middels duidelijke symbolen waardoor u in één oogopslag ziet waarmee u bezig bent. Hierbij is het mogelijk om bij belangrijke instellingen gebruik te maken van curven, waardoor bijvoorbeeld de gewenste temperatuur automatisch aangepast wordt aan de leeftijd van de dieren.

Met behulp van de curvewaarden en de dagenteller worden de berekende instellingen naar de IRIS-V gestuurd. De dagenteller is zowel op de ORION als op de IRIS instelbaar.

Bij gebruik van een buitenvoeler kan de maximum alarmtemperatuur automatisch aangepast worden. Hierdoor voorkomt u onnodige alarmen. Verder is het mogelijk om alle instellingen, tegelijk of afzonderlijk, van één afdeling naar één of meerdere afdelingen te kopiëren.

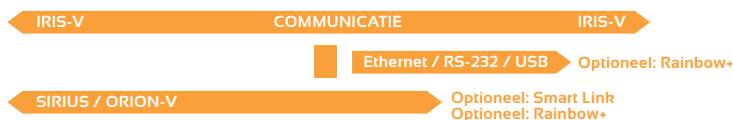

Hotraco Agri

Stationsstraat 142
5963 AC Hegelsom
The Netherlands

T +31 (0)77 327 5020
F +31 (0)77 327 5021
info@hotraco-agri.com
www.hotraco-agri.com

Hotraco Agri is een wereldwijd opererende innovatieve stalautomatiseerder voor met name de pluimvee- en varkenssector die zich richt op het creëren en behouden van een optimaal stalklimaat. Hotraco Agri is specialist op het ontwikkelen en produceren van maatwerk automatiseringscomputers en –systemen die de totale stalautomatisering regelen, aansturen en bewaken. Van klimaatregeling en –beheersing, voer- en waterregeling, dierweging, eiertelling tot brandbeveiliging. De meer dan 100 medewerkers bedienen klanten op alle continenten met innovatieve en technisch hoogstaande systemen. Met een eigen R&D- en ontwikkelafdeling is Hotraco Agri in staat om ALTIJD maatwerk te leveren en probleemspecifieke oplossingen te ontwikkelen.

Helpdesk 24/7

Hotraco beschikt over een telefonische helpdesk en servicecentrum dat 24/7 bereikbaar is. Ons team heeft de mogelijkheid om de systemen van onze klanten, waar ook ter wereld, te controleren door middel van de modernste ICT-technologie.

ORION-VB gekoppeld met RAINBOW+

Door gebruik te maken van het managementprogramma Rainbow+ kan de ORION-VB op afstand bestuurd worden vanaf uw PC. Ook hier staat het bedieningsgemak en de grafische weergave centraal. In één oogopslag ziet u een overzicht van alle stallen op uw bedrijf, welke systemen binnen elke stal geactiveerd zijn en of er een alarm in één van de stallen opgetreden is.

ORION-VB gekoppeld met Remote+

Met het apart te verkrijgen Remote+ pakket heeft u de mogelijkheid om uw ORION vanaf uw handheld te bedienen. Met de Remote+ software op uw Smartphone of netbook kunt u, via internet en de SmartLink, verbinding maken met de ORION. Op de handheld verschijnt het bedieningsscherm van de ORION, zodat de bediening via de handheld geheel vertrouwd is.

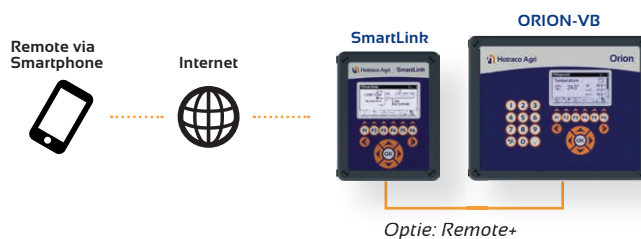
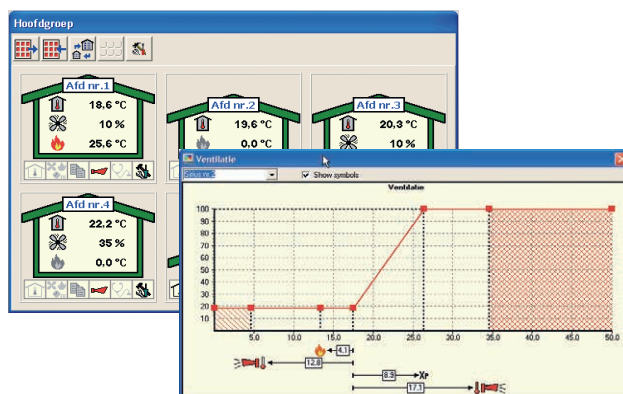

COMMUNICATION WITH IRIS

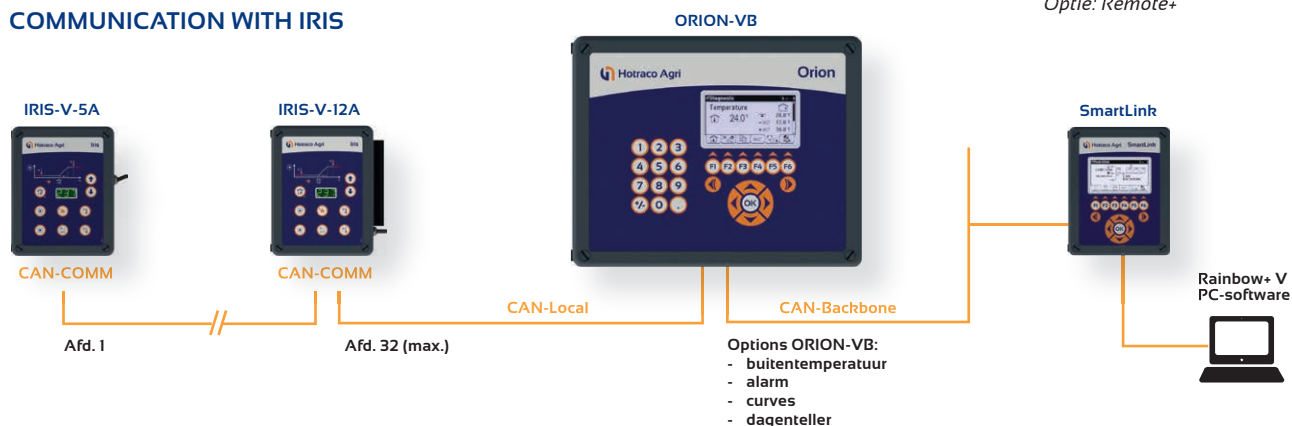

TECHNISCHE GEGEVENS

Elektrisch

Voedingsspanning	230 Vac ± 10 %, 50/60 Hz
Opgenomen vermogen	max. 25 VA

Beveiliging

Zekering hoofdstroom	T 500 mA (afm. 5 x 20 mm)
----------------------	---------------------------

CE-richtlijnen

EMC	2004 / 108 / EG
Laagspanning	2006 / 95 / EG

Voeding 24 Vdc

Spanning	24Vdc / max. 350 mA
----------	---------------------

Mechanisch

Omgevingstemperatuur	0...40 °C
Afmetingen (H x B x D)	278 x 348 x 117 mm
Behuizing	IP 54 ABS kunststof
Gewicht	ca. 4 kg